Moradia Venda em Tavira

REF TA461

Moradia Venda em Tavira

REF TA461

€ 1 550 000

637 m²	1115 m²	4	5

Villa de 4 quartos à venda em Tavira

Moradia em Tavira com traços tradicionais e interior moderno, localizada numa zona residencial muito tranquila, perto do parque natural da ria formosa e das suas belas praias de extensos areais brancos. Composta por 4 quartos en suite, cozinha equipada, sala ampla com tectos altos em madeira, lavandaria, garagem, cave e sótão. Terraços cobertos com zonas de lazer e refeição com jardim e piscina.

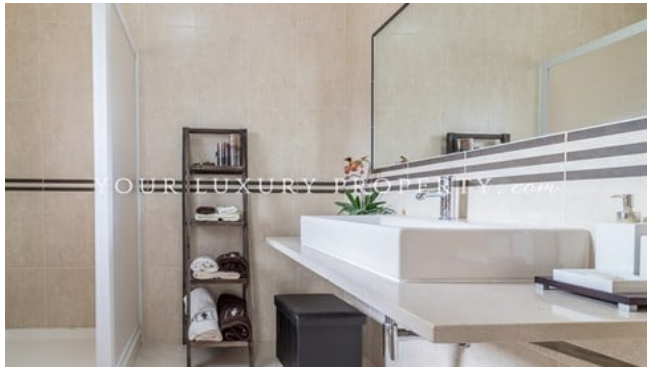

- Ar condicionado
- Garagem subterrânea
- Piscina
- Terraço
- Lavandaria
- Quartos r/c
- Barbecue